UNIVERSIDAD NACIONAL DE INGENIERÍA | VICERRECTORADO DE INVESTIGACIÓN

INIFAUA

DINA

URBES LAB

Teoría e historia
critica de la ciudad
Grupo de Investigación

Laboratory of Theory and
Critical History of the city

DIANA TORRES

Director URBES- LAB
www.urbeslab.com
dtorreso@uni.pe

Context

Photo. Cristian Vinces ©

Photo. Eleazar Cuadros ©

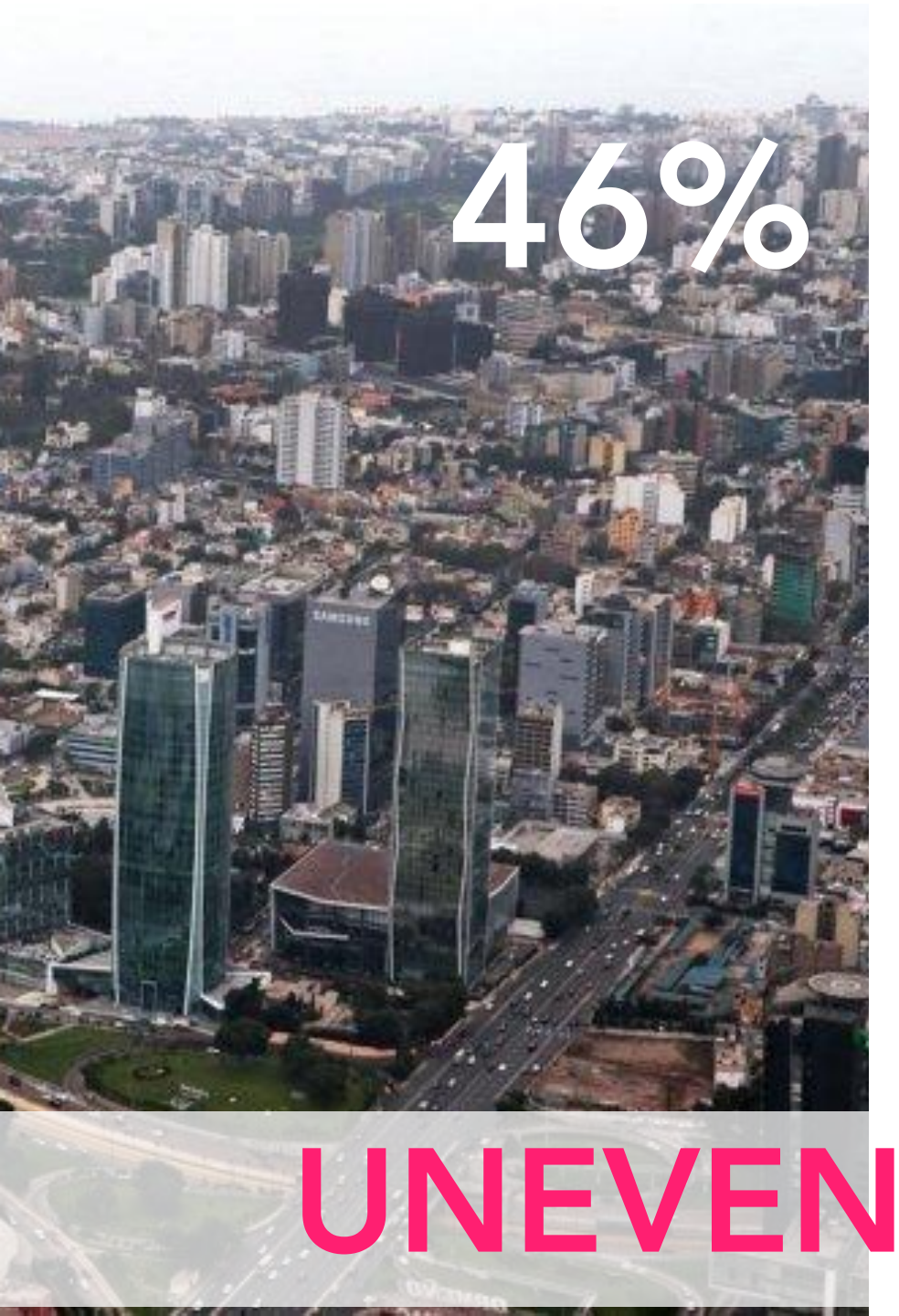

UNEVEN DEVELOPMENT

Christian Vinces ©

Why does not urban planning work?

What we do?

Urban Theory

Praxis

Global South

URBES LAB

Teoría e historia
critica de la ciudad
Grupo de Investigación

Categorización de distritos por porcentaje de viviendas con tenencia propia

- 16 - 30
- 30 - 45
- 45 - 60
- 60 - 74
- 74 - 89

Límite distrital

Límite provincial

Mapa base: Stamen Terrain (Qgis)

1:340000

0 5 10 km

PROYECCIÓN:
WGS 84 UTM ZONA 18S

FUENTE:
XI Censo de Población y VI de Vivienda (2007)

ELABORACIÓN:
UrbesLab

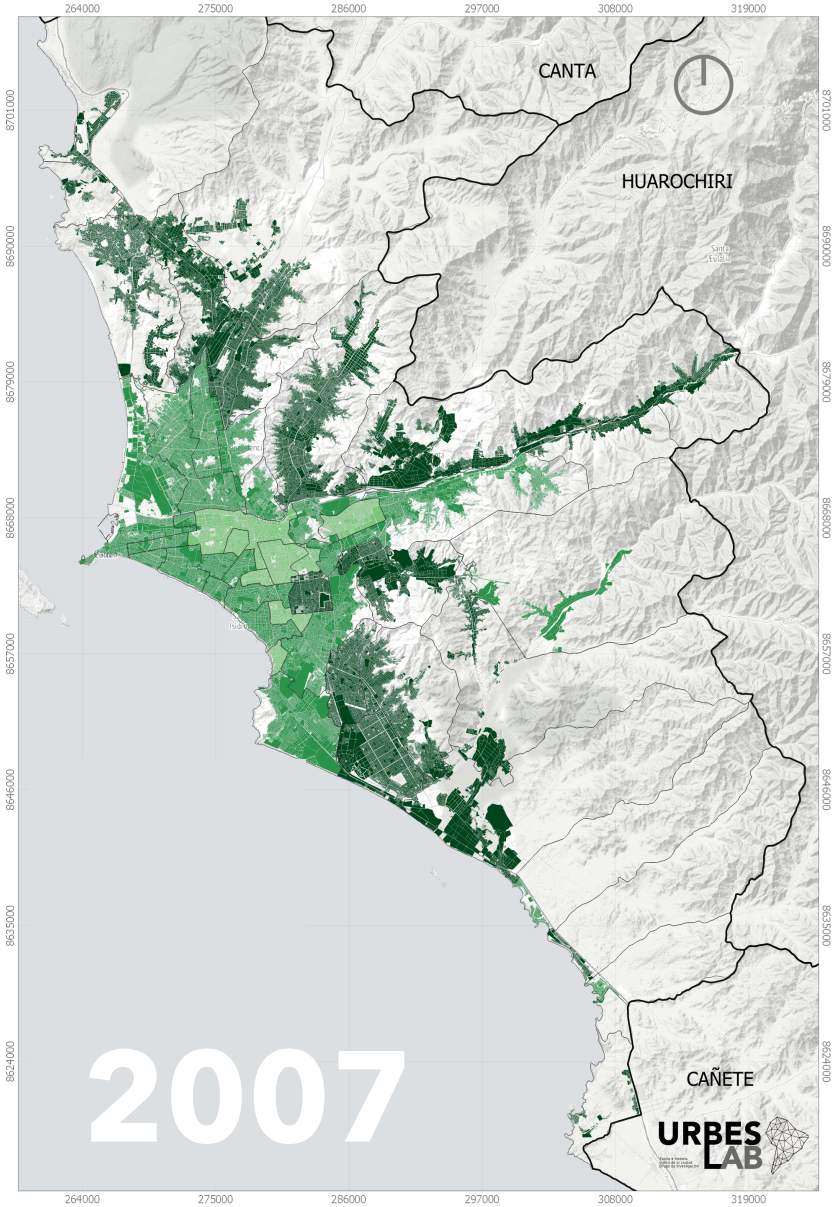

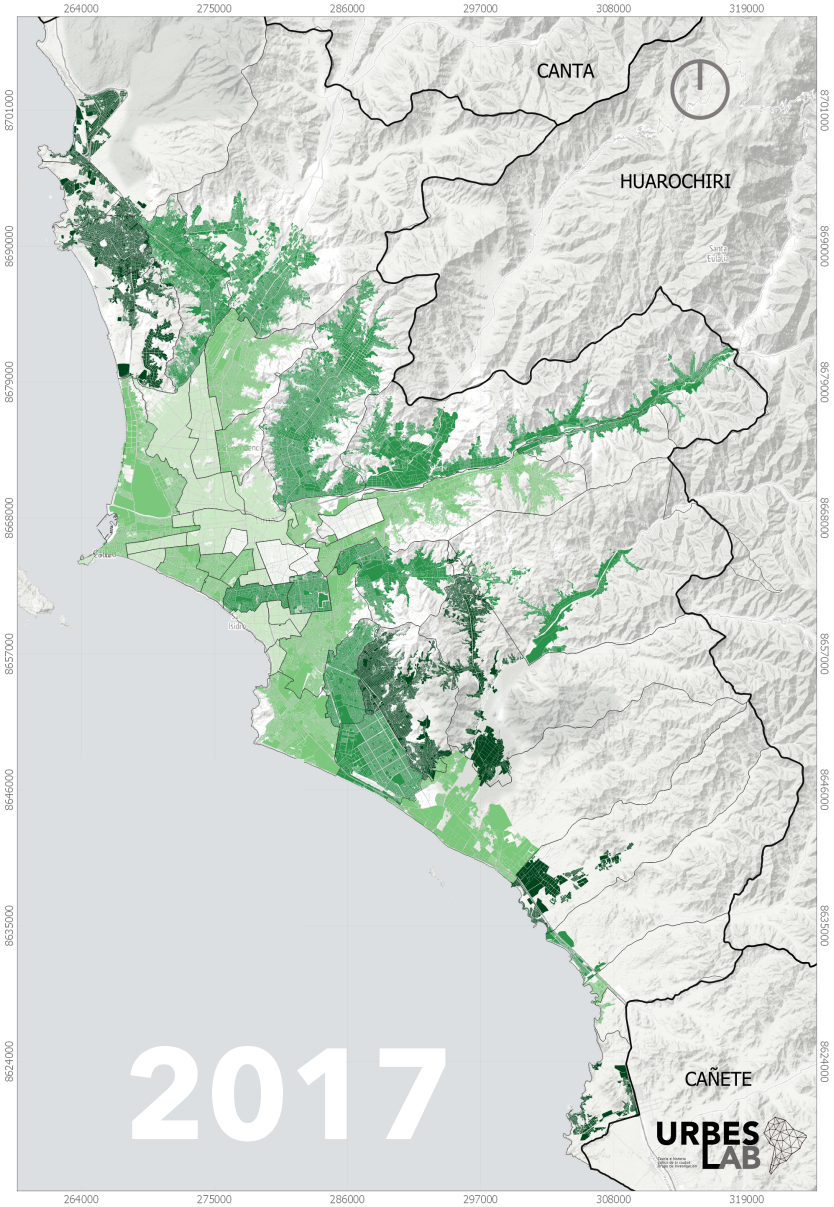

URBES LAB

Teoría e historia
critica de la ciudad
Grupo de Investigación

28
DE JULIO
#MensajeALaNación

#FormalizandoLaPrecariedad

PRONUNCIAMIENTO DE
URBES LAB

#COLUMNAS #URBES LAB

Analizando la producción del espacio urbano del Perú y Latinoamérica

Una colaboración especial entre:
URBES LAB Noticias SER.PE

DIÁLOGOS URBANOS

La autoproducción de la ciudad

Una mirada crítica de sus actores y causas

URBES LAB

DIÁLOGOS URBANOS

"Lo que uno debería de visibilizar es la desigualdad que hay detrás de este concepto. El dividir, por ejemplo, el mercado de suelo entre formal e informal, lo que hay ahí es desigualdad. Lo que ves ahí es segregación urbana."
JIMENA ÑIQUEN

"...este proceso de urbanización es otra forma de habitar que, tal vez, desde la norma es ilegal, pero es obviamente, en mi perspectiva, legítimo. Es la única manera en la que muchos ciudadanos tienen acceso a la ciudad"
JESSICA PINEDA

78% DE LA POBLACIÓN PERUANA VIVE EN CIUDADES
Fuente: BID 2018

"Somos un país, en particular Lima, que se ha construido solo. Que ha resuelto sus problemas solo porque hay un Estado permanentemente desbordado."
KATHERINE SARMIENTO

¿PERO, EN QUÉ CONDICIONES?

¿Qué opinan ustedes sobre repensar la informalidad urbana y entenderla como un fenómeno más amplio y no solamente como una asociación a la pobreza?

URBES LAB

DIÁLOGOS URBANOS

"Nos encontramos en una ciudad que se produce colectivamente y un modelo económico (neoliberalismo) que genera individuos. Además el Estado como principal agente reproductor de desigualdad donde a los pobres se le otorga terreno en los bordes de la ciudad y las áreas centrales se destina al capital privado."
GONZALO QUISPE

"Un desarrollo desigual y una equivocada planificación de la ciudad han provocado una expansión descontrolada llegando a vivir en zonas vulnerables como los cerros y afectando ecosistemas como las lomas donde los traficantes de tierra están encontrando la oportunidad ideal aprovechándose de los más pobres."
YOVITA BARZOLA

8,113 DE DENUNCIAS SOBRE TRÁFICO DE TIERRAS EN EL PERÚ
Fuente: Ojo Público 2018

"Desde el Estado se tiene una concepción de la autoproducción de ciudad fragmentada: problemas de infraestructura, título de propiedad, de vivienda e imagen urbana. Los beneficiados de esta institucionalidad fragmentada es la clase política clientelar-paternalista y el sector privado que no tienen intervención alguna en solucionar el problema real de vivienda."
JESSICA PINEDA

¿Qué lógicas, relaciones e intereses subyacen en la autoproducción de la ciudad?

URBES LAB

DIÁLOGOS URBANOS

"El rol de la sociedad civil es fundamental, muchos dirigentes ya conocen el territorio y defienden los principios que las personas quieren como ciudad. "
JIMENA ÑIQUEN

"El Estado viene avalando este tipo de cosas (asentamientos) en zonas de riesgo sin plantear políticas o proyectos de vivienda o de riesgo para nuestra situación que es lo que realmente necesitamos."
YOVITA BARZOLA

"Es importante retomar el concepto de coproducción, todos los que producimos ciudad (políticos, profesionales, no profesionales y comunidad), podemos co-construir una ciudad de la cual todos podemos beneficiarnos."
JESSICA PINEDA

54% del territorio de Lima se ha auto producido en los últimos 30 años
Fuente: Torres 2018

"Es necesario mirar hacia adentro, comprender lo que realmente existe y somos, y plantear desde ahí las múltiples estrategias que podamos sostener hacia el futuro."
KATHERINE SARMIENTO

¿Qué alternativas tenemos para superar este desarrollo desigual?

URBES LAB

TRAINING PROGRAMME

PROGRAMA DE INICIACIÓN CIENTÍFICA (PIC)

URBES LAB

Teoría e historia
critica de la ciudad
Grupo de Investigación

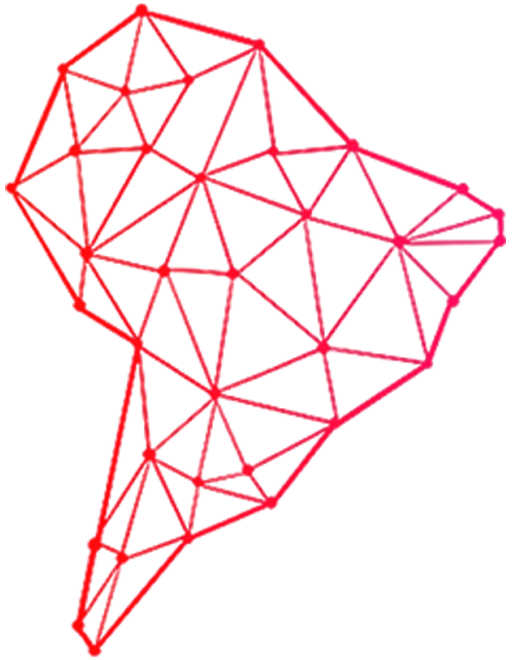

Diana Torres Obregón

dtorreso@uni.pe